



Federazione  
Italiana  
Escursionismo

La sezione di alpinismo escursionistico del **GS Marinelli**, nell'ambito delle attività promozionali e ricreative della **FIE** (Federazione Italiana Escursionismo) organizza per la giornata di:

**Giovedì 15 giugno 2023**

## Escursione a: **Rifugio Rosalba dai Piani Resinelli** (Sentiero delle Foppe)

**Da:** Pian dei Resinelli (m.1165)

Sentiero n° 9 (sentiero delle Foppe)

↑ Torrione del Pertusio (m 1557)

↑ Rifugio Rosalba (m 1724)

**Ritorno:** con lo stesso sentiero n° 9

**Dislivello totale:** m.700 **Lungh.** Km 11,2

**Tempi indicativi** (intero giro) h.5÷6 circa

**Difficoltà:** E (escursionismo)

**Ritrovo:** ore 6.30 (Villa Regina P.)

Il Rifugio Rosalba si trova nella località Colle Pertusio, alla base della rocciosa Cresta Segantini che porta in vetta alla Grignetta. La vista si apre sul Lago di Como (siamo sopra ad Abbadia e Mandello) e sul vicino Grignone. Ma la più spettacolare è quella che dà sugli imponenti torrioni antistanti, paradiso per gli amanti dell'arrampicata: il Torrione del Cinquantenario, la Torre Cecilia, la Torre Costanza, il Campaniletto del Rifugio, la Mongolfiera.

La partenza dell'escursione è in Via delle Foppe, nella parte "bassa" dei Piani Resinelli compresa nel territorio di Mandello del Lario. Ci si può arrivare in auto, impostando la via sul

navigatore, oppure, aggiungendo circa 20 minuti di camminata, si può parcheggiare nel posteggio principale dei Piani Resinelli, nel piazzale Daniele Chiappa (Ballabio). Una volta arrivati in Via delle Foppe, si trovano le indicazioni per il sentiero 9 – Sentiero delle Foppe e per la più impegnativa variante del Sentiero dei Morti, che porta anch'essa al Rifugio Rosalba dai Piani Resinelli.

**Il percorso** – molto frequentato e per questo segnalato e tracciato molto bene nella sua interezza – inizia su una larga strada sterrata pianeggiante. Dopo pochi minuti, si entra in un bel bosco di faggi, sempre con pendenze molto blande, fino ad incrociare il canalone della Val S'cepina. Attraversato il canalone, sulla destra si stacca il Sentiero dei Morti, ma noi proseguiamo sul Sentiero delle Foppe. Continuando nel bosco sul semplice sentiero (in alcuni punti bisogna aiutarsi con le mani per superare alcune facili rocce), dopo circa un'ora dalla partenza ci si congiunge con il sentiero 12 che sale dai Colonghei, località raggiungibile da Abbadia e da Mandello.

A questo punto inizia la parte più ripida del percorso, all'ombra del Torrione del Pertusio, che dura un quarto d'ora. Usciti da questo passaggio sotto al torrione, e usciti anche dal bosco, il sentiero spiana e torna a pendenze più moderate.

Dopo poco, c'è un ulteriore breve strappo ripido, poi, attraversando i prati del versante ovest della Grignetta, ammirando i torrioni e le pareti rocciose che ormai sono a un passo, in poco tempo si raggiunge il Rifugio Rosalba, che rimane nascosto alla vista fin quasi alla fine della camminata. In totale, dall'inizio del sentiero ai Piani Resinelli, ci vogliono circa 2 ore.

**Ritorno:** Con lo stesso percorso dell'andata.

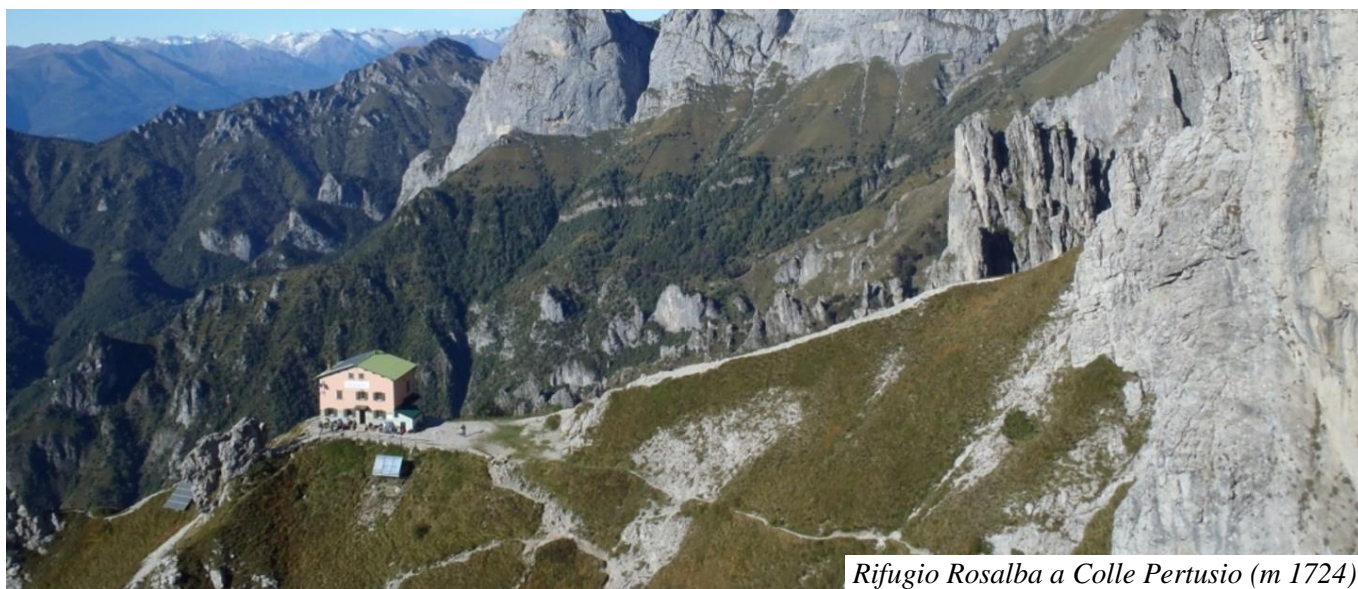

Rifugio Rosalba a Colle Pertusio (m 1724)

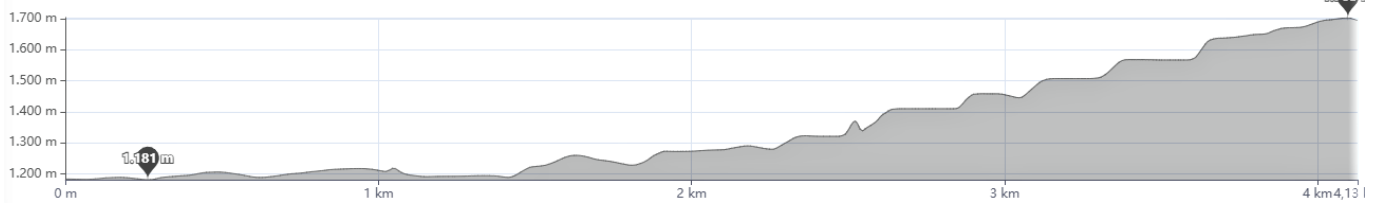
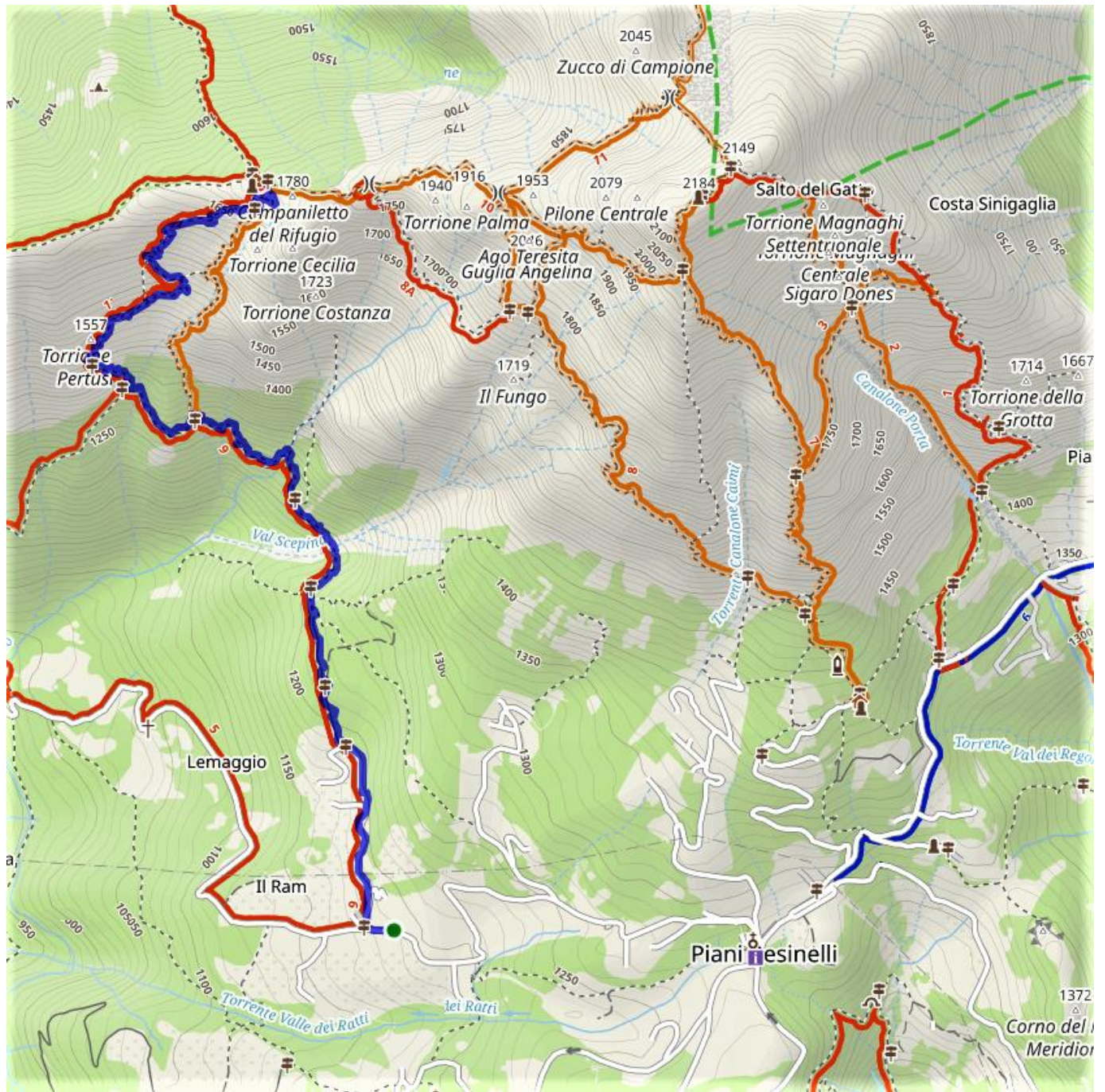

**Ore 6.30** Ritrovo e partenza da Villa Regina P.  
**Ore 8.00** Previsto arrivo a Pian dei Resinelli (LC)  
 Rientro previsto per il tardo pomeriggio  
**Informazioni:** Sandro N. tel. 349-4202489  
 Armando tel. 339-8964508

Si applica l'assicurazione personale per tesserati FIE; Mentre per i non tesserati è **obbligatoria la copertura assicurativa con la polizza infortuni temporanea.**  
 Dal costo di: € 2,00 a persona